



BanBouw B.V.
Collseweg 23
5674 TR Nuenen
(040) 283 19 05
ellieworms@banbouw.nl

Opdrachtbevestiging Totaaloverzicht deadline 01

Datum 21-1-2022
Project 32 woningen Zuiver Bosrijk
Bouwnummer **Zuiver Bosrijk 20**

Klantgegevens

Hierbij bevestigen wij de door u geselecteerde opties uit "Grote opties"

Opties

Grote opties

00.00.00	Geen grote opties	1x	€ 0,00
----------	--------------------------	----	--------

Er wordt geen gebruik gemaakt van de mogelijkheden betreffende de grote opties.



BanBouw B.V.
Collseweg 23
5674 TR Nuenen
(040) 283 19 05
ellieworms@banbouw.nl

Hierbij bevestigen wij de door u geselecteerde opties uit "Ruwbouwopties"

Opties

Ruwbouwopties

00.00.01	Geen ruwbouwopties	1x	€ 0,00
	Er wordt geen gebruik gemaakt van de mogelijkheden betreffende de ruwbouw opties.		



Hierbij bevestigen wij de door u geselecteerde opties uit "Keuken"

Opties

Keuken

47.00.01	Keuken projectleverancier	1x	€ -8.470,00
-----------------	----------------------------------	-----------	--------------------

De keuken wordt gekocht bij de projectleverancier. De kosten voor de stelpost worden door BanBouw terug gegeven en zullen door de projectleverancier rechtstreeks gefactureerd worden. Op deze manier zal de garantie rechtstreeks via de projectleverancier lopen.
Gelieve bij opmerkingen te noteren of de keuken voor of na oplevering geplaatst zal worden.

*Keukenindeling conform tekening Van Diessen referentie 200037 d.d.
17-01-2022.*

Montage keuken NA oplevering.



Hierbij bevestigen wij de door u geselecteerde opties uit "Elektra"

Opties

Elektra

70.04.01	Extra loze leiding vanuit meterkast	3x	€ 660,00
-----------------	--	-----------	-----------------

Het leveren en monteren van een extra loze leiding vanuit de meterkast naar een andere locatie in de woning. Te monteren op een hoogte van ca. 300mm boven vloerpeil.

Conform tekening Van Diessen referentie 200037 d.d. 17-01-2022.

Totaal incl. BTW

€ -7.810,00

Graag deze lijst goed controleren. Mochten er onvolkomenheden in staan graag binnen 7 dagen reageren. Hierbij komen alle voorgaande opdrachtbevestigingen te vervallen.

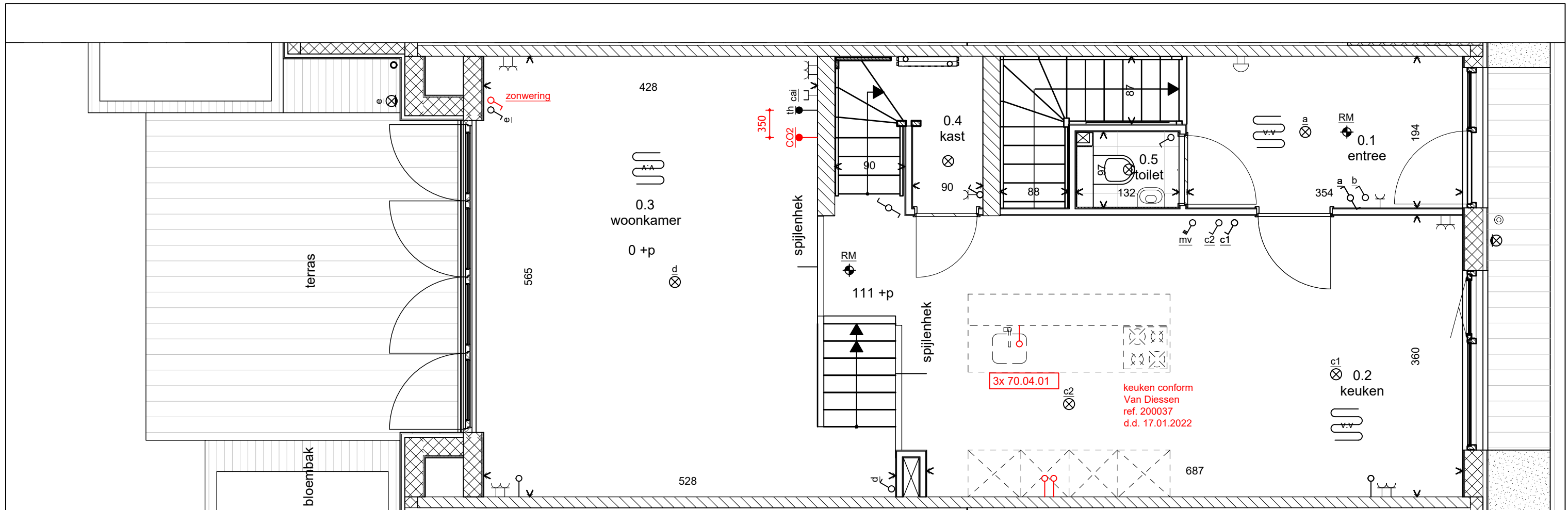

Begane grond

schaal 1 : 50

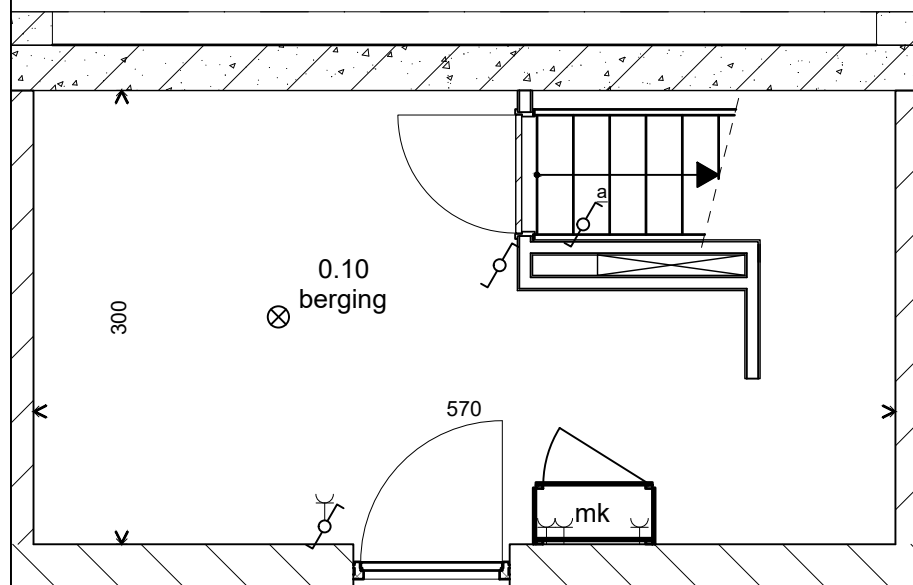

loze leiding 19+15mm
t.b.v. oplaadpunt auto
h=900+vl
blind afdekplaatje wit

Berging

schaal 1 : 50

RENVOOI

	gevelbekleding hout		enkele contactdoos
	geïsoleerde HSB wand		dubbele contactdoos
	CLT wand		enkelepolige schakelaar
	scheidingswand		tweepolige schakelaar
	hemelwaterafvoer		wisselschakelaar
	opstelplaats wasmachine/wasdroger		dimmer
	opstelplaats unit warmteterugwinning		bediening mechanische ventilatie
	verdeler vloerverwarming		cai/utp aansluiting
	vloerverwarming		loze leiding naar meterkast
	rookmelder		thermostaat
	elektrische radiator		schel
	zonwering, screens		beldrukker
	zonwering, knikarmschermen		plafondlichtpunt
			wandlichtpunt
			inbouw spots

De ingeschreven maten op de tekening zijn circa maten, hieraan kunnen geen rechten worden ontleend
Indien deze maatvoering tussen wanden is aangegeven, is daarbij geen rekening gehouden met enige wandafwerking.

Bosrijk - De Bast



Omschrijving:

Koperstekening, woning 20
begane grond

Status

TER CONTROLE

Schaal

1:50

Projectnr.

672

getekend

TPH

D |

C |

B |

A |

| 21-01-2022

rev. | Datum

tekeningnr.

KT.20.0

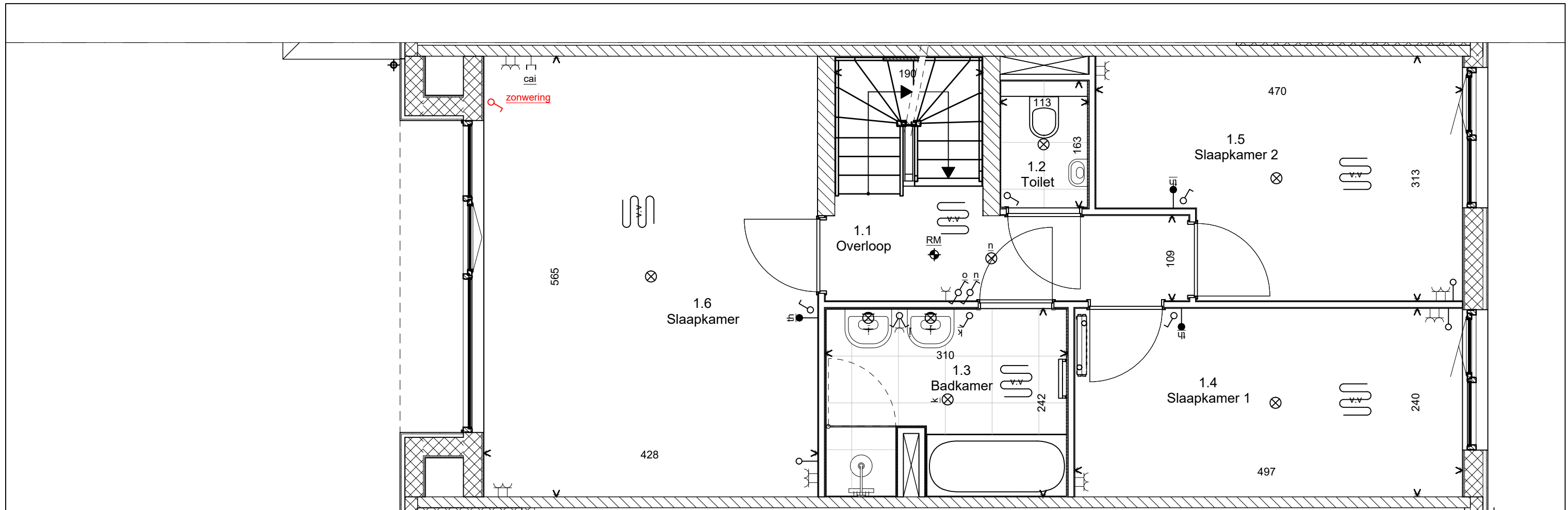

Eerste verdieping

schaal 1 : 50

RENVOOI

- | | | | |
|--|------------------------------------|--|----------------------------------|
| | gevelbekleding hout | | enkele contactdoos |
| | geïsoleerde HSB wand | | dubbele contactdoos |
| | CLT wand | | enkelpolige schakelaar |
| | scheidingswand | | tweepolige schakelaar |
| | hemelwaterafvoer | | wisselschakelaar |
| | opstelplaats wasmachine/wasdroger | | dimmer |
| | opstelplaats unit warmterugwinning | | bediening mechanische ventilatie |
| | verdeler vloerverwarming | | caiu/utp aansluiting |
| | vloerverwarming | | loze leiding naar meterkast |
| | rookmelder | | thermostaat |
| | elektrische radiator | | schel |
| | zonwering, screens | | beldrukker |
| | zonwering, knikarmschermen | | plafondlichtpunt |
| | | | wandlichtpunt |
| | | | inbouw spots |

Bosrijk - De Bast



Omschrijving:

Koperstekening, woning 20
eerste verdieping

Status	Schaal	Projectnr.	getekend	rev.	Datum
TER CONTROLE	1:50	672	TPH		21-01-2022
					tekeningnr.
					KT.20.1

De ingeschreven maten op de tekening zijn circa maten, hieraan kunnen geen rechten worden ontleend. Indien deze maatvoering tussen wanden is aangegeven, is daarbij geen rekening gehouden met enige wandafwerking.

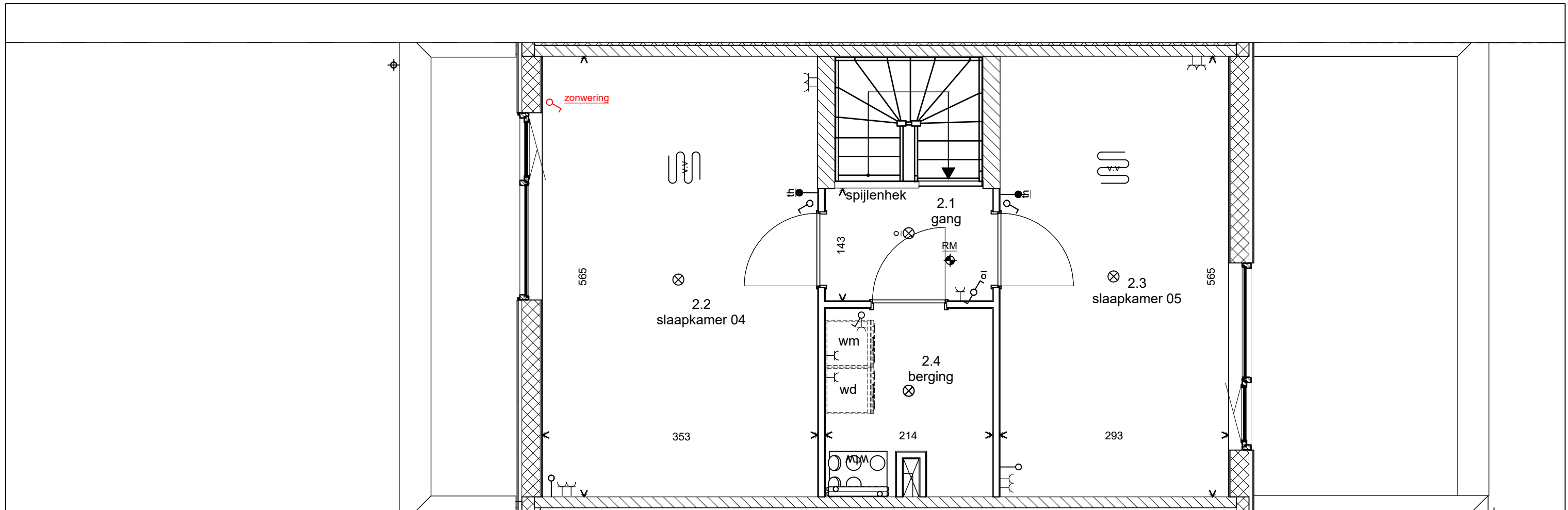

Tweede verdieping

schaal 1 : 50

RENVOOI

	gevelbekleding hout		enkele contactdoos
	geïsoleerde HSB wand		dubbele contactdoos
	CLT wand		enkelpolige schakelaar
	scheidingswand		tweepolige schakelaar
	hemelwaterafvoer		wisselschakelaar
	opstelplaats wasmachine/wasdroger		dimmer
	opstelplaats unit		bediening mechanische ventilatie
	opstelplaats unit warmterugwinning		cai/utp aansluiting
	verdeler vloerverwarming		loze leiding naar meterkast
	vloerverwarming		thermostaat
	rookmelder		schel
	elektrische radiator		beldrukker
	zonwering, screens		plafondlichtpunt
	zonwering, knikarmschermen		wandlichtpunt
			inbouw spots

Bosrijk - De Bast



Omschrijving:

Koperstekening, woning 20
tweede verdieping

Status	Schaal	Projectnr.	getekend	tekeningnr.
TER CONTROLE	1:50	672	TPH	KT.20.2

D	
C	
B	
A	
	21-01-2022

rev. Datum

De ingeschreven maten op de tekening zijn circa maten, hieraan kunnen geen rechten worden ontleend. Indien deze maatvoering tussen wanden is aangegeven, is daarbij geen rekening gehouden met enige wandafwerking.

Naam: Banbouw B.V.

Datum: 17.01.2022

Referentie: 200037

Adres: Project Bosrijk-Zuiver, Keuken 4300-3950-3600



www.vandiessenkeukens.nl

De Run 8274
NL 5504 EM Veldhoven
040-2539833

Let op in het algemeen!!! :

- Géén leidingen en WCD* plaatsen achter apparatuur.
- Ook niet onder onderbouw vaatwassers, koelkasten en vriezers.
- Achter de bovenkasten is een ruimte van maximaal 1cm.
- Achter de achterwanden van de onderkasten is een ruimte van maximaal 4cm.
- Geen WCD*, kranen en leidingen plaatsen op de scheiding van 2 kasten.
(Indien mogelijk het midden van de kast aanhouden)
- WCD* t.b.v. inbouwapparatuur allemaal monterenvoor plaatsing keuken.
- Tegelvloer e.d. doorleggen tot minimaal 40cm vanaf de muur.
- Waterleidingen en afvoeren strak tegen de muur plaatsen en op aangegeven hoogte naar voren brengen.
- Vloeren moeten vlak gesmeerd zijn, gelijk met afgewerkte vloer.
- Zeil, kurk en parket mag na plaatsing van keuken.
- Muren voor plaatsing keuken goed vlak en haaks smeren vanaf vloer tot plafond.
- Gat t.b.v. afvoer afzuiging voor montage keuken aanbrengen.
- Aantal Watt bij stopcontacten huishoudelijke apparatuur naar eigen inzicht.

-Bij voorkeur alle WCD* inbouw.

***WCD = wandcontactdoos**

Verklaring van de cijfercode op de tekeningen:

Code:	Omschrijving:
01.	Warmwatertoevoer
02.	Koudwatertoevoer
03.	Afvoer van minimaal 40mm doorsnee
04.	Koudwatertoevoer t.b.v. vaatwasser met kraan (kraan na plaatsing keuken)
05.	Afvoer 40mm t.b.v. vaatwasser op aangegeven hoogte
08.	WCD* t.b.v. oven/magnetron ± 3600 Watt
09.	WCD* t.b.v. vaatwasser ± 3200 Watt
12.	WCD* enkel t.b.v. inbouwapparatuur
16.	Aansluiting t.b.v. keramische/inductiekookplaat 2 keer 220 V, d.m.v. Perilex WCD*
22.	Aansluiting t.b.v. stopcontact in werkblad
23.	Loze leiding 3x optie 70.04.01

Montage van de keuken is EXCL. aansluiten van!!! :

- Gas en de daarvoor benodigde materialen zoals gasslang en gaskraan (worden niet meegeleverd).
- Kraan en spoelbak en de daarvoor benodigde materialen zoals syphon e.d.
- Electra en de daarvoor benodigde materialen zoals verlengkabels.
- Bij keramische en inductie kookplaten wordt geen snoer + stekker meegeleverd (via electricien)
- Afzuigkap en de daarvoor benodigde materialen zoals afvoerslang, buitenrooster e.d. (Indien niet meegenomen in de offerte)

Om de levensduur van uw nieuwe kraan te verlengen leveren wij u gratis aansluitkraantjes met filter ter bescherming.
(Wij verzoeken u daarom deze te laten installeren door uw installateur).

Opmerkingen:

